FORUM ST. PETER

Begleitung
Spiritualität
Kultur
Zeitgeschehen

MÄRZ – JULI 2024

FÜR DIE MENSCHEN DA SEIN – GOTT ZUR SPRACHE BRINGEN

www.forum-st-peter.de

LIEBE LESERIN, LIEBER LESER!

Im Frühling und Sommer verändert sich ringsherum die Natur. Alles ist im Wandel, neues Leben entsteht vor unseren Augen.

Wandel ist neben all dem Schönen für uns Menschen auch stetige Aufgabe und manchmal Herausforderung. Unser Leben verändert sich, wir müssen uns immer wieder an neue Rahmenbedingungen anpassen. Gesellschaft verändert sich und nicht immer ist alles daran gleich für alle nachvollziehbar. Wandel betrifft uns häufig unmittelbar.

In unserem Programm wollen wir anregen, diesen stetigen Wandel im eigenen Leben wahrzunehmen und mitzugestalten. Miteinander sind wir auf der Suche nach neuen Wegen, nach Orientierung, nicht zuletzt nach Zukunft.

Seien Sie gerne unser Gast! Für das **Team** des Forum St. Peter

BENEDIKT FELDHAUS
Leiter FORUM St. Peter
feldhaus@forum-st-peter.de
T 0441 390306-11
M 0151 14777091

JAN MAGUNSKI
Pfarrer FORUM St. Peter
magunski@forum-st-peter.de
T 0441 390306-10
M 0151 11036195

FORUM ST. PETER
Peterstraße 22-26
26121 Oldenburg
www.forum-st-peter.de

ANMELDUNGEN IM FORUMSSEKRETARIAT:
Telefon 0441 390306-0
fsp@forum-st-peter.de

Mo & Mi – Fr 10 – 12 Uhr
Mo – Do 14 – 16 Uhr
oder Anrufbeantworter

SPENDENKONTO
DE09 4006 0265 0033 3323 33
GENODEM1DKM

REGELMÄSSIGE ANGEBOTE

HERZLICHE EINLADUNG ZU FORUM ST. PETER

DAS FORUMSCAFÉ IST GEÖFFNET

Mo – Fr 10 – 13 Uhr | Mo – Do 14.30 – 17.30 Uhr
Das Foyer ist ein Ort der Ruhe oder der Begegnung

www.foto-sarbach.de

Sie können sich ausruhen, Zeitungen oder Bücher lesen, ins Gespräch kommen oder für sich sein. Ehrenamtliche und hauptamtliche Mitarbeiter*innen sind für Sie da. Wir möchten Ihnen eine schöne Atmosphäre bieten, in der Sie allein oder mit Freunden Kaffee oder Tee trinken können.

Sie sind herzlich willkommen!

OSTERFERIEN 18.3. – 2.4.2024
SOMMERPAUSE 01.7. – 3.8.2024

GESPRÄCH.ZEIT.RAUM.

Für alles, was Sie im Kopf & auf dem Herzen haben

Sie nehmen sich Zeit für sich und wir bieten Ihnen einen geschützten Raum und Zeit für offene Gespräche. Wir freuen uns auf die Begegnung mit Ihnen!

Foyerlounge im Forum (ohne Anmeld.)
Mo. 13.00 – 14.30 Uhr | Nicole Aßmann, psychol. Beraterin
Di. 16.30 – 17.30 Uhr | Pfr. Magunski
Mi. 13 .00 – 14.30 Uhr | Nicole Aßmann, psychol. Beraterin
Do. 11.00 – 12.00 Uhr | NUR TELEFONISCH | T 0441 980760 (ÖEFL)
Fr. 11.00 – 12.00 Uhr | Pfr. Magunski

REGELMÄSSIGE GOTTESDIENSTE IN DER FORUMSKIRCHE ST. PETER

Sonntag | 10.30 & 18 Uhr | Forumsgottesdienst
Dienstag | 18 Uhr | An der Schwelle des Abends
Freitag | 12.15 Uhr | In der Mitte des Tages

KIRCHEN-CAFÉ

©Rovoff, Adobe Stock

An jedem Sonntag laden wir im Anschluss an den Gottesdienst **um 10.30 Uhr** in das Foyer des Forumsgebäudes ein. Dort besteht die Möglichkeit, bei Kaffee oder Tee miteinander ins Gespräch zu kommen und neue Kontakte zu knüpfen.

STILLE IN OLDENBURG

Im FORUM St. Peter gibt es dafür einen Ort:

©T. Frick

- zu innerer Ruhe finden
- mehr in Beziehung zu sich, zu anderen Menschen, zu Gott kommen
- lauschen und hören nach innen, ohne an Gedanken, Bildern und Vorstellungen festzuhalten

Wöchentlich montags | 19.30 – 20.30 Uhr
Nähere Informationen im Forumssekretariat

VOKALKLÄNGE AM MITTAG

Montags | 4.3. | 8.4. | 6.5. | 3.6.2024
12 – 12.20 Uhr | Forumskirche St. Peter

Mit: **Dorothee Stübe**, Musiklehrerin, Sopranistin

Der ausdrucksvolle meditative Sologesang lädt dazu ein, die Sinne zu öffnen, zur Ruhe zu kommen und die wohltuende Wirkung von Klängen zu erfahren.
Eintritt frei, Spende erbeten

PROBE DER CHORGEMEINSCHAFT ST. WILLEHAD

NEU!

Montags | 20 – 21.45 Uhr | Forum St. Peter

Einladung, einfach mal bei einer Probe vorbeizuschauen und mitzusingen. Musikalische Erfahrung nicht erforderlich. Jeder, der Freude am gemeinsamen Musizieren hat, ist herzlich Willkommen. **Infos und Kontakt: Manuel Uhing (Dekanatsmusiker) | uhing@willehad-oldenburg.de**

STILLE IM ALLTAG – AFTERWORK

Mittwochs | 13.3. | 10.4. | 17.4. | 24.4. | 8.5. | 15.5. | 29.5. | 12.6. | 19.6. | 14.8. | 21.8. | 28.8.2024 | 18 – 19 Uhr | Raum der Stille

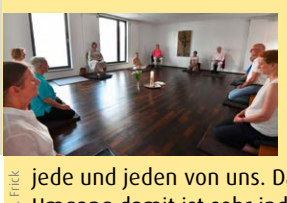
©T. Frick

Mit: **Ulrike Wilsch**, Ernährungsberaterin & Gesundheitscoach

Der Begriff „Stress" ist in aller Munde und betrifft jede und jeden von uns. Das Erleben von Stress und der Umgang damit ist sehr individuell. Um ein Gefühl für das eigene Stress- und Entspannungserleben zu bekommen, ist die Methode der Progressiven Muskelrelaxation eine einfache und effektive Möglichkeit. Diese Entspannungsstunde möchte Impulse geben, den Alltag mental und körperlich entspannt zu meistern. Die PMR führt in eine tiefe Entspannung, die Körper, Geist und Seele durchströmt. Zum Abschluss wird in eine Meditation geführt.
Spende erbeten | Begrenzte TN | Anmeld. im Forumssekret.

NACHMITTAGS-SPECIALS IM FOYER

Mittwochs | 15.30 – 17 Uhr | gestaltet v. Ehrenamtlichen
Donnerstags | 14.30 – 17.30 Uhr | gestaltet von der **AG Schülercafé,** Liebfrauenschule

Spiele spielen, Waffeln backen, Vorlesen, Stricken/Häkeln, Rhythmus/Musik ... Eingeladen sind Menschen, die Freude an Gesellschaft haben und die ihre Nachmittage neu gestalten möchten. **Infos s. Handzettel/Homepage**

MITTAGSPAUSEN – VORGELESEN

©pixabay

Texte der Hoffnung

Donnerstags | 14.3. | 11.4. | 16.5. | 13.6.2024 | 12.15 – 13.15 Uhr | Forum St. Peter

Lokale Persönlichkeiten lesen ihre selbst ausgewählten Texte. Die Gäste dürfen sich im Schweigen doppelt stärken lassen: Den Körper durch eine vegetarische Suppe, Geist und Seele durch Zuversicht schenkende und Hoffnung vermittelnde Botschaften. Anschließend ist Gelegenheit zum Austausch über das Gesagte und Gehörte. **Eintritt frei, Spende erbeten**

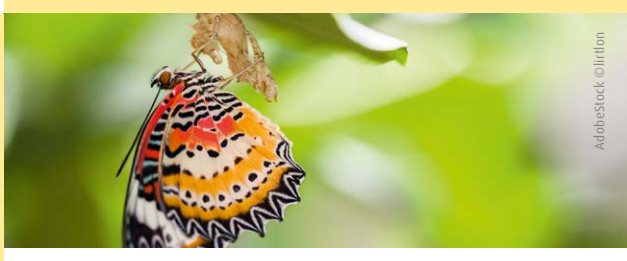
AdobeStock ©lirtlon

PREDIGTREIHE IN DER FASTENZEIT

WANDELN – UND GEWANDELT WERDEN

Sonntags | 10.30 Uhr & 18 Uhr | Forumskirche St. Peter

18.02.2024 | 1. Fastensonntag
25.02.2024 | 2. Fastensonntag (nur vormittags!) | **Gudrun Hüsing-Reif**
03.03.2024 | 3. Fastensonntag **| Thomas Krause**
10.03.2024 | 4. Fastensonntag **| Jonas Höpken**
17.03.2024 | Misereorsonntag **| Benedikt Feldhaus**

MÄRZ

AUSSTELLUNG

SPIEL DES LICHTS

Malerei und Skulpturen von Ludger Möller

NOCH BIS 12.4.2024 | zu den Foyeröffnungszeiten | Forum St. Peter

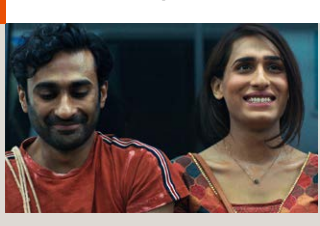

FORUM UND FILM: FILMFORUM

Es werden anspruchsvolle Filme gezeigt, die den Sinn für das „Unbezahlbare" wachhalten wollen, um das Beste im Leben nicht zu verpassen; im Anschluss Möglichkeit zum Gespräch.

Montags | 20 Uhr | Casablanca Kino

4.3.2024 | The Zone of Interest
1.4.2024 | Die einfachen Dinge
6.5.2024 | Auf der Adamant
3.6.2024 | Joyland
1.7.2024 | Roter Himmel
Koop. mit Casablanca Kino, Ev.-luth. Stadtkirchenarbeit

©Christian Schulz; FILMPERLEN

PALÄSTINA ...durch das Band des Friedens

Weltgebetstag der Frauen

Fr., 1.3.2024 | 17 Uhr | Friedenskirche, Ofener Str. 1
Anschließend Begegnung und Imbiss

IDEENBÖRSE „WIE ES MIR GEFÄLLT!"

Adobe Stock ©B. Attila

Pflege & Versorgungssicherheit für Oldenbürger:innen

Mittwoch, 6.3.2024 | 15.30 – 17.30 Uhr | Forum St. Peter

Wie stelle ich mir meine Versorgung bei evtl. Pflegebedürftigkeit vor. Welche Vorstellungen habe ich zur Wahrung meiner Selbständigkeit. Was wünsche ich mir im Hinblick auf ambulante oder stationäre Pflege. Was wünsche ich mir in Bezug auf Gesundheitsförderung. Welche Wohnform stelle ich mir in 20 Jahren vor. **Zusammenfassung:** was brauchen wir, was fehlt uns. **Ziele:** Ideen sammeln für den Pflegebericht der Stadt OL, über den im „Bündnis Pflege" Mitte April gesprochen wird. Perspektiven für die Zukunft sammeln.
Koop. mit Versorgungsnetz Gesundheit e.V.

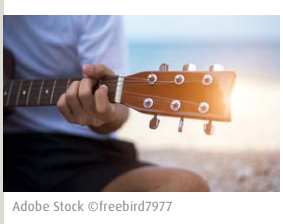
Adobe Stock ©freebird7977

SINGEN ZUR NACHT

Dienstag, 12.3. & Dienstag, 14.5.2024 | 19.30 Uhr | Forumskirche

Von der Insel Spiekeroog stammt diese einfache, aber schöne Aktion. Im abendlichen Licht der Kerzen versammeln wir uns in der Forumskirche, um miteinander den Tag ausklingen zu lassen und während des von Klavier und Gitarre begleiteten Singens meditative Texte zu hören.

FASTENESSEN AM MISEREOR-SONNTAG

Sonntag, 17.3.2024 | ab 11.30 Uhr | Forum St. Peter

Nach dem Gottesdienst um 10.30 Uhr laden wir zu einer selbst gekochten Suppe (mit oder ohne Fleischeinlage) ins Forum ein. **Der Erlös ist für Misereor bestimmt.**

WER LOSLÄSST, WIRD GEHALTEN

©Tobias Frick

Einführung in das Herzensgebet für Neueinsteiger*innen und Geübte

Sa., 16.3. | 10 Uhr – So., 17.3.2024 | ca. 16 Uhr | Ev. Bildungsstätte Rastede
Leitung: **Christoph Kiefer**

Der Kurs steht jenseits konfessioneller Grenzen allen Interessierten offen. **Anmeld. im Sekretariat | max. 15 TN | Kosten: 80,- Übern./Verpfleg. | eigene Anreise, Fahrgemeinschaften mögl. | Koop. ev. Bildungshaus Rastede**

MEDITATIVES MALEN

Donnerstags | 21.3. | 4.4.2024 | 17.15 – 18.45 Uhr | Forum St. Peter

Mit: **Schirin Khorram-Brüning,** psych. Berat. & Künstlerin
Stärkende Übungen zum Aufladen und Ankommen. Die Teilnehmer*innen werden in einer Meditation zu ihren inneren Bildern begleitet. **Kostenbeitrag 6,- für Material | max. 15 TN | Anmeldung im Forumssekretariat**

ABENDGOTTESDIENST

Gottes Berufung an MICH

Mittwoch, 20.3.2024 | 19.30 Uhr | Forum St. Peter
Gestaltet von der Gruppe „Maria 2.0", OL

PALMSTOCKBASTELN

Samstag, 23.3.2024 | 15 – 17 Uhr | Forum St. Peter

In Erinnerung an die Menschen der Zeitenwende, die Jesus mit Palmblättern und bunten Kleidern empfangen haben, wollen wir Palmstöcke für die Gottesdienste am Palmsonntag (24.3.) basteln: Ein Angebot für alle Generationen. **Dafür bitten wir herzlich um Buchsbaum-Spenden!**

AUFTAKT ZUR KARWOCHE MIT MUSIK UND WORT

Montag, 25.3.2024 | 19 Uhr | Forum St. Peter

Mit: **Ludwig Frankmar** (Berlin), Barockcello
Texte von und mit:
Pfr. **Jan Magunski** und **Benedikt Feldhaus**

Georg Philipp Telemann:
Zwei Fantasien aus ‚Fantasies pour la Basse de Violle',
Hamburg, 1735
Johann Sebastian Bach:
Suite Nr. 5 ‚discordable',
BWV 1011 aus ‚6 Suites à Violoncello solo senza basso'

FORUM ST. PETER

FORUM ST. PETER | Peterstr. 22-26 | **Forumskirche** | Peterstr. 20 | 26121 Oldenburg | T 0441 390306-0 | **www.forum-st-peter.de**

UNSERE PARTNER IM FORUM ST. PETER
Caritasverband, T 92545-0 | Kath. Kindertagesstätten Oldenburg (KKOeV), T 36187244 | Ökumen. Beratungsstelle für Ehe-, Familien- u. Lebensfragen (Ö-EFL), T 98076-0 | Sozialdienst katholischer Frauen (SkF), T 25024

CO_2-neutral gedruckt auf Papier mit FSC-Zertifizierung (Forest Stewardship Council®, Holz aus verantwortungsbewusst bewirtschafteten Wäldern)
Gestaltung: www.junit-netzwerk.de

AdobeStock ©sezer66

FORUMSKIRCHE: PREDIGTREIHE IN DER OSTERZEIT

WANDELN – UND GEWANDELT WERDEN

Mit: **Thomas Krause** (TK), **Christoph Kiefer** (CK), **Jan Magunski** (JM), **Gudrun Hüsing-Reif** (GH), **Jonas Höpken** (JH)

24.03. | 10.30 & 18 Uhr | PALMSONNTAG | PASSION
Wir bitten um Buchsbaum-Spenden

28.03. | 19 Uhr | GRÜNDONNERSTAG (TK)
29.03. | 15 Uhr | KARFREITAG (CK) Bitte bringen Sie zur Kreuzverehrung eine (Schnitt)Blume mit

30.03. | 21 Uhr | OSTERNACHT – Feier der Auferstehung, anschl. Begegnung und Umtrunk im Forumsgebäude
31.03. | 10.30 & 18 Uhr | OSTERSONNTAG (JM)
Das Kirchencafé entfällt
01.04. | nur 10.30 Uhr | OSTERMONTAG (GH)
Anschl. Einladung zum Kirchencafé
07.04. | 10.30 & 18 Uhr (JH)

ZUSAMMEN AUF DER SUCHE

Hochzeits-Caching zur Ehevorbereitung

Samstag, 6.4.2024 | 10 – 17 Uhr |
Einstieg und Schluss-Segen im Forum St. Peter
Mit: **Sabine Orth**, BMO Vechta

AdobeStock ©rh2010

Begeben Sie sich mit Ihrem Partner/Ihrer Partnerin auf die Suche nach verschiedenen Schätzen, die Ihre Beziehung bereichern werden. Außerdem bekommen Sie viele Informationen rund um Ihre kirchliche Hochzeit! Alles, was Sie dazu benötigen, ist ein Smartphone mit Internetverbindung!

Nähere Infos & Anmeldung: BMO, Ehe, Familie, Alleinerziehende, Tel. 04441/872-204 oder sabine.orth@bmo-vechta.de

APRIL

72-STUNDEN-AKTION

„Uns schickt der Himmel“

Freitag, 19.4. – Sonntag, 21.4.2024

Überall in Deutschland stellen sich an diesem Wochenende junge Menschen der Herausforderung, ein soziales, karitatives oder pastorales Projekt innerhalb von 72 Stunden zu verwirklichen. Im Forum ist die wohl kleinste Gruppe dabei: Sie erstellt eine neue Liedermappe für die Gottesdienste in unserer Forumskirche. **Kooperation mit BDKJ |**
Nähere Infos und Anmeldung: magunski@forum-st-peter.de

AUSSTELLUNG
14.4. – 26.5.2024 | zu den Foyeröffnungszeiten | Forum St. Peter
VERNISSAGE
Sonntag, 14.4.2024 | 11.30 Uhr | Forum St. Peter
Doris Eickhoff malt und druckt in ihren Portraits Momentaufnahmen zwischen Geburt und Tod, denn der „Augen-Blick“, den sie mit ihrer Kamera einfängt, spiegelt nicht selten das gesamte Leben.
Zur FINISSAGE am 26.5.2024 | 11.30 Uhr
wird sie bei einem Konzert mit dem TRIO SONORA ein neues Ausstellungsformat „Musik zum Bild“ verwenden. Man darf gespannt sein!
Das **Trio Sonora** verbindet die visuelle und akustische Welt und verleiht den eingefangenen Augenblicken eine hörbare Dimension. Inspiriert von einzelnen Bildern der Ausstellung spielen **Dorit Kohne**, **Johanne Eisenberg** und **Angelika Bönisch** Werke von u.a. Nadia Boulanger, Mel Bonis, Fanny Hensel-Mendelssohn und Astor Piazzolla.

„DIE WÜRDE DES MENSCHEN IST ABSCHIEBBAR“

Einblicke in Geschichte, Bedingungen und Realität deutscher Abschiebehaft

Donnerstag, 25.4.2024 | 19 Uhr | Forum St. Peter
Lesung mit: **Sebastian Nitschke** (Oldenburg), Co-Autor

AdobeStock ©johnmerlin

Beginnend mit einer historischen Einordnung der Institution Abschiebehaft und dem aktuellen rechtlichen Rahmen werden Fragen wie „Was ist und war Abschiebehaft? Wer ist davon betroffen? Wie verläuft der institutionelle Prozess der Abschiebehaft?“ thematisiert/diskutiert. Dabei gilt der Fokus auch damit verknüpften persönlichen Schicksalen von Betroffenen.

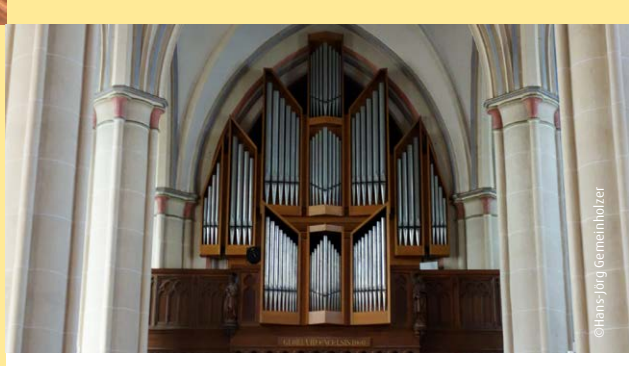
©Hans-Jörg Gemeinholzer

ABENDMUSIK VOR DER ORGEL-SANIERUNG

Sonntag, 28.4.2024 | 19.30 Uhr |
Forumskirche St. Peter
Mit: **Gästen** und **Manuel Uhing**

Überraschungsprogramm mit Musik, Getränken, Snacks und Infos zur Orgel.

ÖKUMENISCHER GOTTESDIENST ZUM TAG DER ARBEIT

Dienstag, 30.4.2024 | 18 Uhr | Lambertikirche
KEIN Forumsgottesdienst um 18 Uhr

Zusammenarbeit mit ev. Stadtkirche & den Gewerkschaften

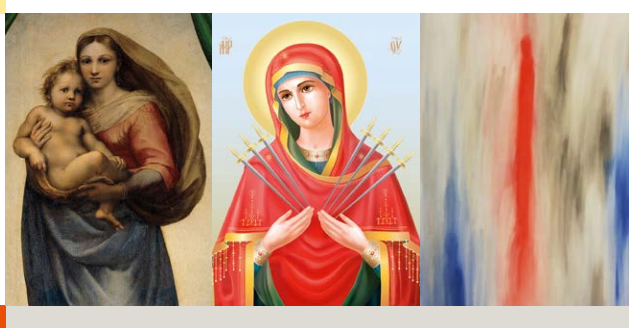

MAI

THEOLOGIE AM TRESEN

„Maria, du hast damals ‚Ja‘ gesagt.“

Dienstag, 7.5.2024 | 19.30 Uhr | Forum St. Peter
Vortrag und Gespräch mit: Pfr. **Jan Magunski**

Marianische Bilder im Lauf der Jahrtausende: Von dem Mädchen aus Nazareth zur verkitschten Himmelskönigin, von der abgehobenen Jungfrau zur mütterlichen Freundin!?

AdobeStock, ©GN.STUDIO (Mitte)

CHRISTI HIMMELFAHRT GOTTESDIENST

Donnerstag, 9.5.2024 | NUR 10.30 Uhr

LANGE NACHT DER MUSIK AN DER PETERSTRASSE

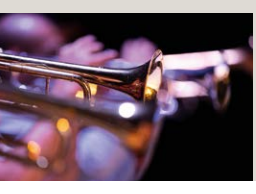

Samstag, 11.5.2024 |
ab 19 Uhr | auch in der Forumskirche St. Peter

Nähere Infos unter www.klangpol.de

GOTTESDIENSTE ZU PFINGSTEN

Sonntag, 19.5.2024 | 10.30 & 18 Uhr
Montag, 20.5.2024 | 10.30 Uhr

AdobeStock ©Janisphoto

DIE REFORM DER KATH. KIRCHE MUSS „ER-SCHEITERT“ WERDEN

©BMO

Mittwoch, 12.6.2024 |
19 Uhr | Forum St. Peter
Mit: Pfr. **Peter Kossen**

Kirche lebt aus der Erfahrung der Begegnung mit Jesus Christus. Angetrieben wird sie von seiner Geistesgabe. Prophetisch steht diese Kirche kompromisslos auf der Seite der Menschen ohne Lobby. Es ist eine Kirche, die integriert und nicht ausgrenzt, die für die Würde des Menschen und die Bewahrung der Schöpfung kämpft, die Macht nur auf Zeit vergibt, die aufhört auszuschließen – diese Kirche kann nur „er-scheitert“ werden. Pfarrer Peter Kossen regt an zum Austausch darüber, wie aus dem Trümmerhaufen eine neue Kirche entstehen kann. **Koop. mit der Kath. Erwachsenenbildung**

ABENDMUSIK IN DER FORUMSKIRCHE

Chor-Konzert mit dem Vokalensemble St. Willehad

Sonntag, 9.6.2024 | 19.30 Uhr

J.S. Bach: Motette „Jesu, meine Freude“ u.a.
Solisten: **Gerke Jürgens,** Cello;
Karl-Ernst Wendt, Cembalo/Orgel
Leitung: **Manuel Uhing**

KÜNSTLICHE INTELLIGENZ UND MENSCHLICHE EXISTENZ

Gespräch, Austausch & Weintasting

Mittwoch, 26.6.2024 | 19.30 Uhr | Forum St. Peter
Mit: **Benedikt Feldhaus** und Pfr. **Jan Magunski**

Die Entwicklung der sogenannten „Künstlichen Intelligenz“ hat in den vergangenen Jahren rasant Fahrt aufgenommen und wird sich in Zukunft weiter beschleunigen. In Texten, mit Musik und im Austausch miteinander nähern wir uns diesem spannenden wie herausfordernden Thema. Wird KI uns eines Tages bei der Arbeit ersetzen oder sogar hinsichtlich ihrer Kreativität überflügeln? Drohen gar Horrorszenarien wie im Film „Matrix“, in der die Maschinen die Kontrolle übernehmen? Oder stehen wir einfach nur vor dem nächsten großen Entwicklungsschritt der Menschheit: Vom Geschöpf zum Schöpfer?

AdobeStock ©Mediaparts

©Frank Hirschhausen, Daniel Gronsfeld

SOMMERKONZERT IM INNENHOF

Donnerstag, 4.7.2024 | 19.30 Uhr |
Innenhof Forum St. Peter
Mit: **Katharina Pfeifer**, Saxofon, und
Sebastian Pfeifer, Klavier

Sommerlicher Abend mit jazzigen und schwungvollen Klängen und Getränken im Innenhof

FRONLEICHNAMSGOTTESDIENST

Do., 30.5.2024 | 18 Uhr | Pfarrgarten Georgstr. 2

Beginn mit der Eucharistie um 18 Uhr im Pfarrgarten, von dort Prozession in die Forumskirche, Abschluss mit sakramentalem Segen

WEGWEISER DER MEERE, LICHT FÜR DIE WELT

Montag, 27.5.2024 | 19.30 Uhr | Pfarrgarten Georgstr. 2

AdobeStock ©by-studio

Ein unterhaltsamer Abend mit Maibowle und Leuchtturm-Geschichten aus allen Himmelsrichtungen, erzählt und gesungen von Pfarrer Jan Magunski. **Bei schlechtem Wetter im Foyer des Forums**

AdobeStock ©Sasint

ABENDGOTTESDIENST

Unterwegs sein

Mittwoch, 5.6.2024 | 19.30 Uhr | Forum St. Peter
Gestaltet von der Gruppe „Maria 2.0“, OL

JUNI

FILMGOTTESDIENST „HARRY POTTER“

Sonntag, 16.6.2024 |
18 Uhr | Forumskirche

Mit Filmausschnitten und live gespielter Filmmusik.
Anschl. Begeg. im Innenhof

SOMMER-GOTTESDIENST IM PFARRGARTEN

Sonntag, 23.6.2024 | 10.30 Uhr | Georgstr. 2

Zum Start der diesjährigen Sommerferien, gleichzeitig äußere Feier des silbernen Priesterjubiläums von Pfarrer Jan Magunski, der vor 25 Jahren von Bischof Reinhard Lettmann geweiht worden ist. Es singt der Chor „feelstimmig“ aus Münster.
Im Anschluss Imbiss und Frühschoppen im Pfarrgarten.

VORABEND VON PETER UND PAUL

Freitag, 28.6.2024 | 18 Uhr |
Forumskirche St. Peter

Mit dem Festgottesdienst zu Ehren unseres Forumspatrons geht das erste Halbjahr zu Ende.
Anschließend kleiner Abendimbiss.
Die Messe um 12.15 Uhr entfällt.

JULI – SOMMER PAUSE